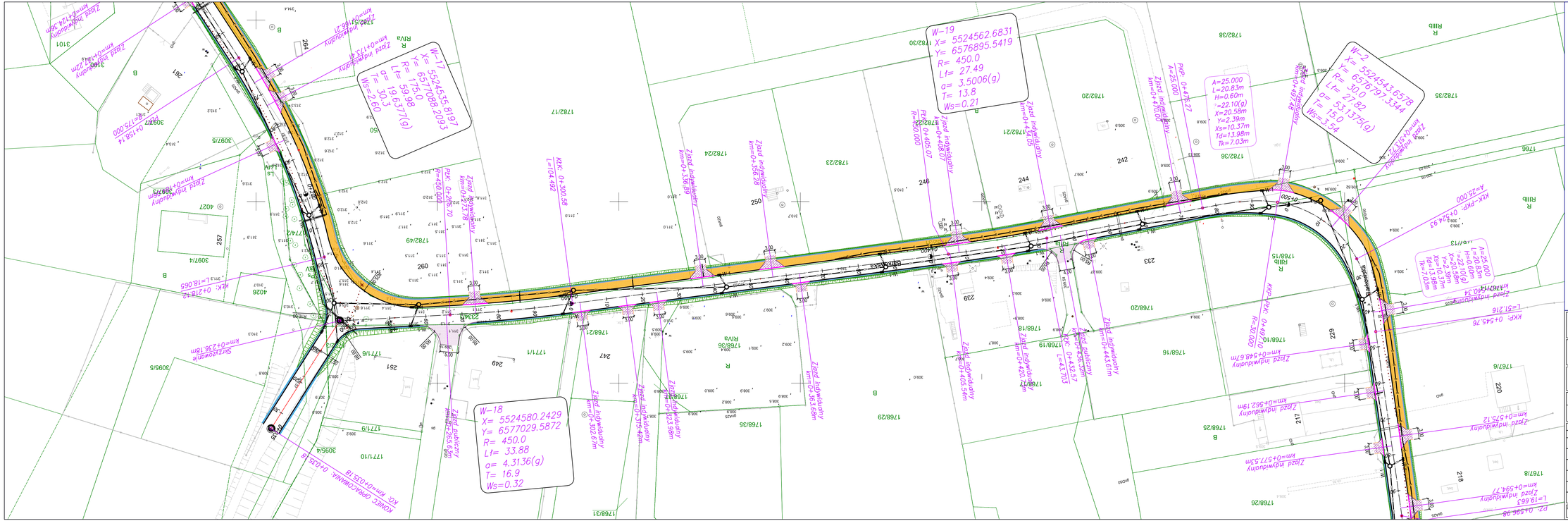

LEGENDA:

- proj. kanalizacja deszczowa
- proj. studnia rewizyjna na kanalizacji deszczowej
- W-2 proj. wpust krawężnikowo- jezdniowy
- proj. rura ochronna
- proj. krawędź pobocza
- proj. krawężnik betonowy 15x30 wys. 12 cm
- proj. krawężnik najazdowy 20x22 wys. 4 cm
- proj. obrzeże betonowe 8x30 wys. 3 cm
- proj. obrzeże betonowe 8x30 wtopione
- **proj. nawierzchnia chodnika z kostki betonowej gr. 8 cm szara**
- proj. trawnik
- proj. pobocze
- proj. zjazdy z kostki brukowej
- proj. zjazdy z betonu asfaltowego
- proj. umocnienie skarp płytami ażurowymi 10x40x60 cm

WYKONAWCA:

DROG-MEN SP. Z O.O
UL. SZYB WALENTY 32; 41-700 RUDA ŚLĄSKA
tel. 881-321-601 www.drog-men.pl, e-mail: biuro@drog-men.pl

INWESTOR:

MIEJSKI ZARZĄD DRÓG W BIELSKU-BIAŁEJ
UL. M. GRAŻYŃSKIEGO 10, 43-300 BIELSKO-BIAŁA

NAZWA OBIEKTU BUDOWLANEGO:

KONCEPCJA ROZBUDOWY ULICY BARKOWSKIEJ W BIELSKU - BIAŁEJ

ADRES OBIEKTU	MIEJSCOWOŚĆ:	POWIAT:	WOJEWÓDZTWO:
	BIELSKO-BIAŁA	BIELSKO-BIAŁA	ŚLĄSKIE

STADIUM:	NAZWA RYSUNKU:
KP	PLAN SYTUACYJNY - Wariant 2

ZESPÓŁ PROJEKTOWY

FUNKCJA:	IMIE I NAZWISKO:	NR UPR. - SPECJALNOŚĆ:	PODPIS:
Projektant	mgr inż. Radosław MENCFEL	SLK/4372/POOD/12 DROGOWA	
SPRAWDZIŁ:	-	-	
OPRACOWAŁ:	inż. Wojciech MOLENDA	-	Molenda
OPRACOWAŁ:	-	-	
OPRACOWAŁ:	-	-	
OPRACOWAŁ:	-	-	
OPRACOWAŁ:	-	-	

NR projektu:	Data opracowania:	Skala:	Branża:	Nr rys.:
0175/18	10.12.2018	1:500	DROGOWA	2.2