Województwo: Śląskie
Powiat: MNPP Bielsko–Biała
Jednostka ewid.: 246101_1, M. Bielsko–Biała
Obręb: 0034 Mikuszowice Krakowskie

MAPA DO CELÓW PROJEKTOWYCH

cel: projekt przebudowy istniejącej drogi

Nr: GK.6640.2458.2019

USŁUGI GEODEZYJNE "GEO-PROFIL" S.C.
Janusz Sroka, Dominik Piela
34-300 ŻYWIEC, ul. Komorowskich 31
NIP 5532223571 REGON 072740749
TEL: 604-905-198, 604-589-192

– · · – · · – ZAKRES OPRACOWANIA

POW. = 1.6 ha

OBIEKT:

Bielsko–Biała rejon ul. Rolnej

SKALA 1:500
SEKCJE: 6.119.30.14.3.1; 6.119.30.14.3.2
POZIOMY UKŁAD WSPÓŁRZĘDNYCH: "2000"/18
UKŁAD WYSOKOŚCI: KRONSZTADT 86

1. Granice istniejące na mapie zasadniczej – oznaczono kolorem zielonym
2. Granice użytków gruntowych wprowadzone z mapy klasyfikacyjnej – oznaczono
3. Na terenie objętym pomiarem brak Miejscowego Planu Zagospodarowania Przestrzennego
4. Dla przedmiotowej działki nie badano służebności gruntowych – projektowana inwestycja nie wpływa na sposób zagospodarowania gruntów (remont istniejącej drogi) .
5. Nie wykonywano pomiaru granic nieruchomości.
6. W zakresie pomiaru brak obowiązujących projektów ZUDP.
7. Istniejące w terenie punkty osnowy geodezyjnej III klasy (pod ochroną) –ozn: 11997

6.119.30.14.3.1 6.119.30.14.3.2

WERYFIKACJA M.O.D.G i K

Poświadcza się, że niniejszy dokument posiadł opracowany w wyniku prac geodezyjnych i kartograficznych, których rezultaty zawiera operat techniczny wpisany do ewidencji materiałów państwowego zasobu geodezyjnego i kartograficznego

Organ prowadzący państwowy zasób geodezyjny i kartograficzny	Prezydent Miasta Bielska-Białej
Identyfikator ewidencyjny materiału zasobu - operatu technicznego	P.2481.2020.1168
Data wpisania operatu technicznego do ewidencji materiałów zasobu	12.05.2020
Imię, nazwisko i podpis osoby reprezentującej organ	Z up. PREZYDENTA MIASTA mgr inż. Jarosław Kajka Inspektor w Wydziale Geodezji i Kartografii

Data opracowania mapy: 25.02.2020 r.
WYKONAŁ:
mgr inż. Dominik Piela
GEODETA UPRAWNIONY
nr uprawnień 15755

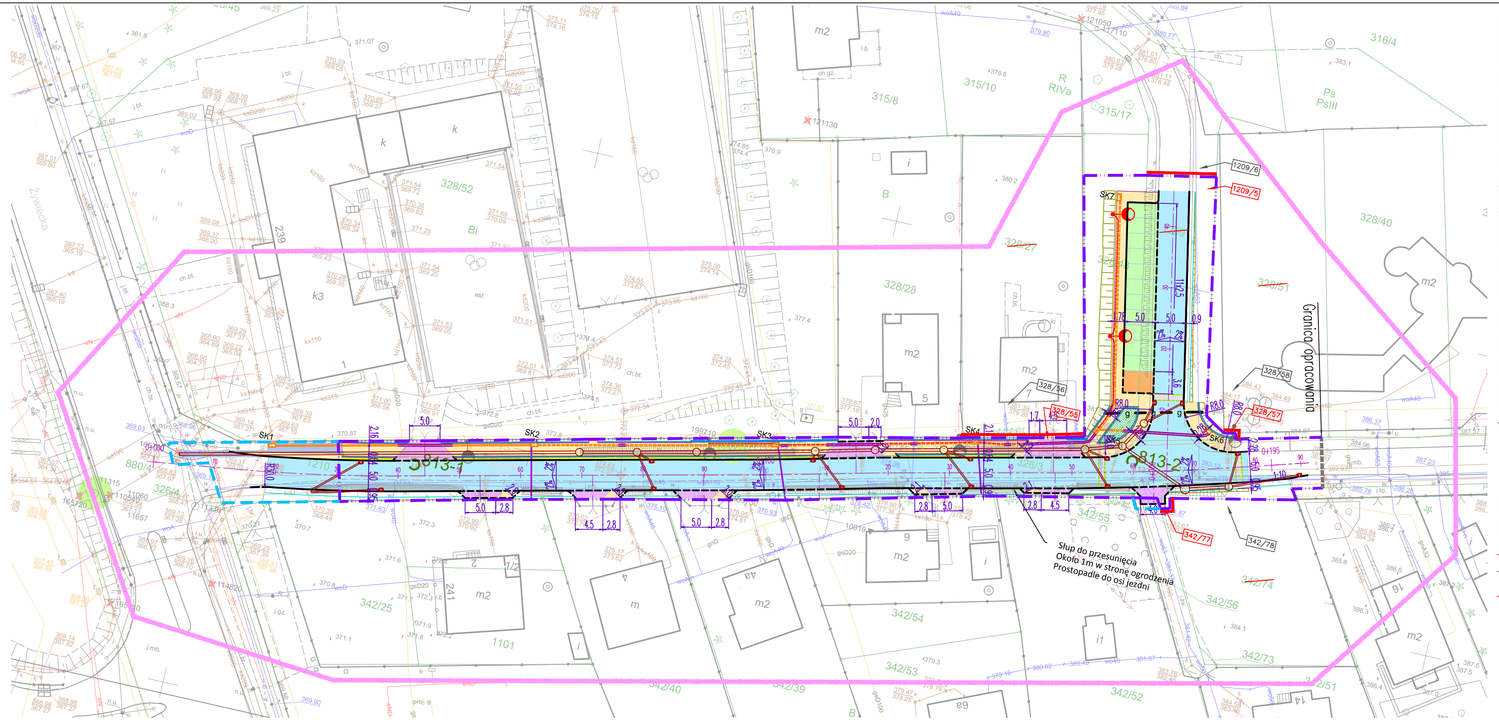

- proj. now. chodnika z AC uszorstnionego
- proj. now. jezdni z AC
- proj. now. z kostki granitowej 15/17
- proj. now. zjazdów z AC
- proj. miejsca postojowe z kostki brukowej betonowej
- proj. krawężnik kamienny wtopiony
- proj. krawężnik betonowy
- proj. krawężnik betonowy obniżony/wtopiony
- proj. obrzeże bet.
- proj. pobocze
- istn. oprawa oświetleniowa na słupie sieci napowietrznej 0,4kV przeznaczona do wymiany na nową
- proj. słup i oprawa oświetleniowa
- proj. sieć kablowa 0,4kV oświetleniowa
- SK1 proj. kanał technologiczny
- proj. rury osłonowe
- g proj. zabezpieczenie gazociągu
- Linia rozgraniczająca teren inwestycji
- Linia podziału nieruchomości pod pas drogowy – pomocnicza linia poboczna
- Linia określająca teren ograniczonego użytkowania nieruchomości (zajęcia czasowe)
- Linia końca opracowania
- 78/18 – część działki po podziale przechodząca pod pas drogowy
- 78/10 – część działki po podziale nie przechodząca pod pas drogowy
- 893/1 – działka ulegająca podziałowi
- proj. miejsca postojowe dla pojazdów osób niepełnosprawnych
- proj. now. z kostki granitowej 4/6 z magazynu MZD
- proj. trawniki
- proj. odbudowa warstw istniejących
- proj. mur oporowy
- proj. skarpy
- proj. balustrada
- 813-2 proj. odwierty badawcze
- proj. kanalizacja deszczowa

MZD

Poświadczamy iż niniejszy projekt powstał na mapie zgodnej z oryginalną mapą do celów projektowych.

Projektował branża drogowa	mgr inż. Jerzy KOZIOŁEK uprawnienia 70/M/84	Obiekt: Rozbudowa ulicy Rolnej w Bielsku – Białej	Skala 1:500
Projektował branża elektryczna	mgr inż. Paweł PŁONKA uprawnienia 86/98 BB	Inwestor Miejski Zarząd Dróg w Bielsku–Białej 43–300 Bielsko–Biała ul. Michała Grażyńskiego 10	Stadium 0–koncepcja
Wykonał	inż. Kamil ŻUCZEK		Numer rysunku 813.0.2.zrid
Data	czerwiec 2020	Nazwa rysunku: Mapa w skali 1:500 przedstawiającą proponowany przebieg drogi, z zaznaczeniem terenu niezbędnego dla obiektów budowlanych oraz istniejące uzbrojenie terenu	Rewizja R00